



# Ministero dell'Interno

DIPARTIMENTO DEI VIGILI DEL FUOCO, DEL SOCCORSO PUBBLICO E DELLA DIFESA CIVILE  
UFFICIO III: RELAZIONI SINDACALI

*ALLE OO.SS. RAPPRESENTATIVE DEL PERSONALE  
DIRETTIVO E DIRIGENTE DEL CORPO NAZIONALE  
DEI VIGILI DEL FUOCO*

*ALLE OO.SS. RAPPRESENTATIVE DEL PERSONALE  
NON DIRETTIVO E NON DIRIGENTE DEL CORPO NAZIONALE  
DEI VIGILI DEL FUOCO*

**LORO SEDI**

**OGGETTO:** Piattaforma INPS Bando INPSieme 2022. – Procedura guidata post graduatoria.

Si trasmette, per ogni utile conoscenza a codeste Organizzazioni sindacali, la comunicazione INPS, concernente l'oggetto.

IL CAPO UFFICIO

Strati



SALE \_\_\_\_\_  
**SCUOLA VIAGGI**

# Guida Post Graduatoria **Bando INPSieme**



*Estate*  
**INPS**ieme

# INDICE

- p. 2** Ecco le procedure post graduatoria!
- p. 3** Primo accesso Area Riservata
- p. 4** Procedura Preiscrizione Sale Scuola Viaggi (vincitori e aggregati)
- p. 7** Scadenze adempimenti sul portale dell'INPS
- p. 12** Adempimenti post rientro per il fornitore
- p. 13** Adempimenti post rientro per il richiedente
- p. 14** Destinazioni Estero
- p. 15** Destinazioni Italia
- p. 16** Destinazioni Vacanze Tematiche
- p. 17** Indicazioni utili



## Ecco le procedure post graduatoria

Ai partecipanti risultati vincitori nella graduatoria INPS invieremo una comunicazione ufficiale; se hai effettuato la preiscrizione ti avviseremo anche noi.

A quel punto potrai procedere con la conferma del viaggio direttamente sul nostro sito e completare l'inserimento dei dati pacchetto entro il 06 Giugno.

2

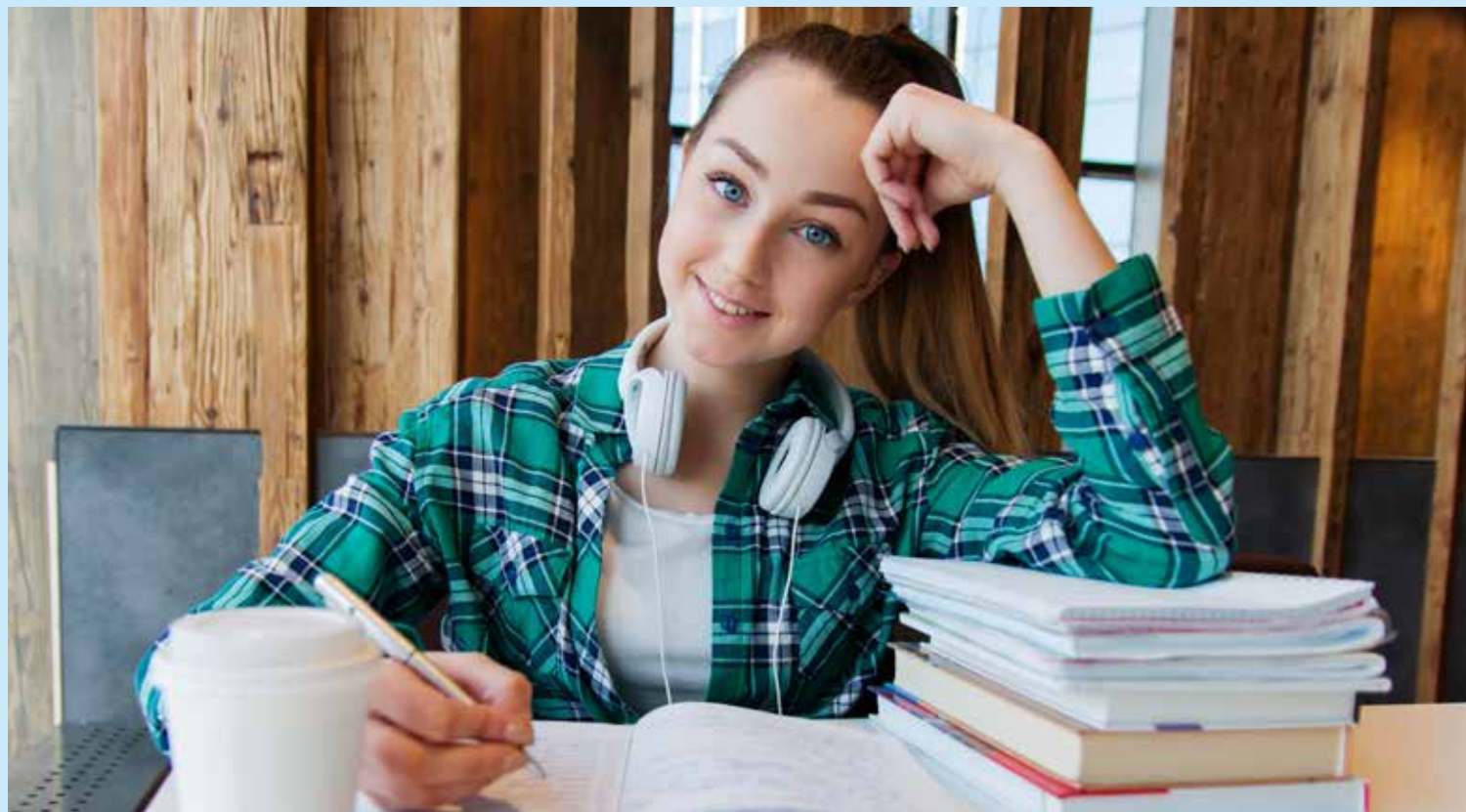



## Primo accesso Area Riservata

<https://riservata.salescuolaviaggi.com/>

- I VINCITORI, accertandosi di aver ricevuto la comunicazione da INPS, potranno confermare la preiscrizione se già effettuata o scegliere un pacchetto.
- NON VINCITORI potranno attendere il ripescaggio di Giugno oppure scegliere di partecipare al progetto INPSieme come AGGREGATO, senza aspettare lo scorrimento della graduatoria.
- Per gli utenti che hanno barrato la casella “disabile con accompagnatore” apparirà un avviso in cui apparirà un avviso dove avvisiamo che li contatteremo entro 48 ore. Un nostro operatore verificherà che la destinazione scelta sia adatta alle esigenze del ragazzo e aiuterà a completare la procedura.

**Codice pacchetto INPS**

0985602-2906

**GRAZIE PER AVERCI SCELTO**

**Verrai ricontattato entro 48 ore**

- L'istituto procederà all'eventuale scorrimento delle graduatorie una sola volta, entro il 16 Giugno 2022
- Ai ripescati, entro il 16 Giugno, verrà inviata una comunicazione ufficiale da INPS e dovranno adempiere a completare la pratica entro il 24 Giugno



# Procedura Sale Preiscrizione Scuola Viaggi per Preiscrizione (Vincitori e Aggregati)

Se ti sei già pre iscritto salta direttamente alla fase di CONFERMA PRATICA, se invece è la prima volta che accedi al nostro portale, segui la procedura elencata di seguito:

Accedi al nostro portale di booking: <https://www.sale scuolaviaggi.com/booking> clicca sul tasto PREISCRIZIONE della destinazione scelta

## 1) SCHERMATA INIZIALE

Inserisci tutti dati che trovi nella schermata (dati genitore - dati del figlio - turni - città di partenza)  
Accetta la normativa sulla Privacy e prosegui.

**MIRABILANDIA!**  
Cervia Mare e Vita Village Viale Italia 14 giorni  
Vacanza Mira-bolante in Riviera

**DATI DEL GENITORE**

Nome  Cognome

Email

Conferma Email

Celulare

**DATI DEL FIGLIO**

Nome  Cognome

Codice fiscale figlio

Quando vuoi partire?

**Turni da 2 settimane - € 1078**

24 Giu  08 Lug  22 Lug  05 Ago

Da quale città vuoi partire?

Seleziona...

Ho letto e accetto le [Privacy Policy](#) di Sale Scuola Viaggi

**SCOPRI**

## 2) TIPOLOGIA PRATICA

Selezionare se si partecipa ad un Bando e spuntare su Estate INPSieme. Si può proseguire anche come aggregati

Pratica: 1AZ946  
Data Preiscrizione: 17 Mag 2022

1) Tipologia pratica

Partecipi ad un bando?

SI, partecipo ad un bando

Seleziona il bando

Estate INPSieme

**Continua**

2)  Dati Soggetti

3)  Dati Genitore

4)  Dati Figlio

5)  Documenti di viaggio (optional)

6)  Privacy

**CONTINUA**

# Procedura Sale Preiscrizione Scuola Viaggi per Preiscrizione (Vincitori e Aggregati)

## 3) DATI SOGGIORNO

Esce in automatico il soggiorno prescelto e il turno, va selezionata la città di partenza.

## 4) DATI GENITORE

Compilare tutti i dati e in fondo il contributo erogato da INPS

## 5) DATI FIGLIO

Compilare tutti i dati. Se si vuole partire con un amico inserire il nome e cognome.

**Attenzione!** In caso di disabilità a procedura completata si verrà ri-contattati da un nostro operatore.

# Procedura Sale Preiscrizione Scuola Viaggi per Preiscrizione (Vincitori e Aggregati)

## 6) DOCUMENTI DI VIAGGIO

Inserire il numero documento e scadenza (deve avere validità residua minima di 6 mesi per l'estero e tre per l'Italia dal rientro)

Documenti di viaggio (opzionale)

Tipo di documento

Numero documento

Scadenza: GG/MM/AAAA

Indietro Continua Salta questo passaggio

Privacy

CONFERMA

7) Accettare la privacy e proseguire

## 8) CONFERMA PRATICA

Prima di confermare assicurarsi che tutti i dati inseriti siano corretti.

Una volta confermata si genera il **contratto** che andrà scaricato firmato e ricaricato nell'area riservata. La **fattura** si genera in automatico e anche eventuale **piano rate**.

Fare sport sullo sfondo alpino

Piani di Luzzà Della Italia IFA Village Sports e Family - dal 30/06/2022 al 14/07/2022

Dati Partecipante

Codice Pratica

Stato Pratica  
VOLUCHER ATTIVO  
COMPLETA

Codice pacchetto INPS

CONFERMA PRATICA MODIFICA ELIMINA



# Scadenze adempimenti sul portale dell'INPS

- Vincitori in graduatoria (entro il 20 Maggio pubblicazione graduatorie): adempimenti da effettuarsi **ENTRO E NON OLTRE IL 6 GIUGNO**
- Vincitori ripescaggio (comunicazione entro IL 16 GIUGNO): adempimenti da effettuarsi, **ENTRO E NON OLTRE IL 24 GIUGNO**

Tenere a portata di mano:

- Codice fiscale del richiedente
- Credenziali SPID
- Partita IVA/Codice fiscale dell'agenzia Sale Scuola Viaggi 04466220409

- Nella tab di ricerca inserisci "estate inpsieme" e clicca sul Cerca

7

The screenshot shows the INPS portal search results for the query "estate inpsieme". The search bar at the top contains the text "estate inpsieme" and a "Cerca" button, which is circled in red. To the right of the search bar is a link for "Entra in MyINPS". Below the search bar, there is a grid of 12 search results, each with a small icon and a title. The results include:

- Servizio: Programma Itaca – Estate INPSieme: Procedura di...
- Servizio: Catalogo soggiorni Estate INPSieme - Consultazione
- Servizio: Gestione dipendenti pubblici: Domanda Estate INPSieme
- Servizio: Gestione fondo IPOST: Domanda Estate INPSieme
- Servizio: Gestione dipendenti pubblici: Estate INPSieme Senior...
- Scheda prestazione: Estate INPSieme Senior
- Scheda prestazione: Estate INPSieme
- Notizia: 09/04/2021: Soggiorni Estate INPSieme 2020-2021: il catalogo è online
- Pagina Informativa: Sommeraufenthalt für Senioren "Estate INPSieme Senior"
- Bando: 18/03/2021: Estate INPSieme Senior 2021
- Notizia: 18/03/2021: Soggiorni "Estate INPSieme Senior": pubblicato il bando 2021
- Notizia: 23/03/2021: Online il bando Estate INPSieme Estero e vacanze tematiche...

# Scadenze adempimenti sul portale dell'INPS

- Cerca la tab Servizio - "Gestione dipendenti pubblici: domanda Estate INPSieme/Gestione fondo IPOST: domanda Estate INPSieme" e clicca su Accedi



- Inserisci le credenziali SPID/CIE/CNS

# Scadenze adempimenti sul portale dell'INPS

- Clicca su Gestione Documentazione ed accedi alla pratica del beneficiario



9

- Posizionati sulla tab Dati Soggiorno: inserisci il codice pacchetto (che trovi scritto nel contratto formato da lettere e numeri come questo 0A00A0-0101) - clicca su verifica pacchetto (i dati si compilano in automatico)

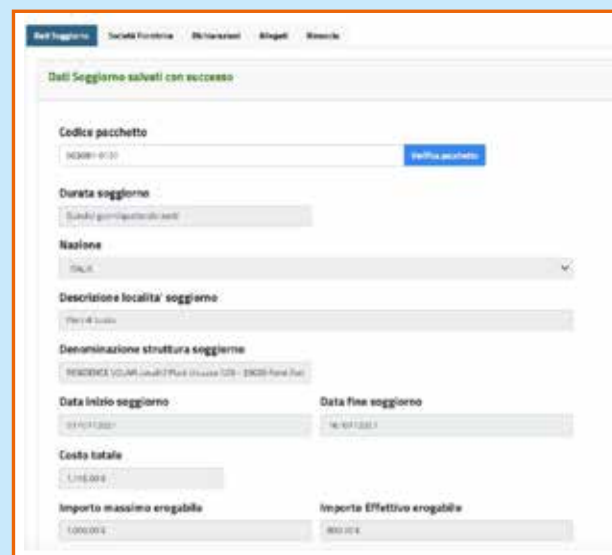

The screenshot shows the 'Dati Soggiorno' form. The form is titled 'Dati Soggiorno salvati con successo'. It contains several fields: 'Codice pacchetto' (with the value 0A00A0-0101 and a 'Verifica pacchetto' button), 'Durata soggiorno' (with a date range), 'Nazione' (with a dropdown menu), 'Descrizione località soggiorno' (with a text input), 'Denominazione struttura soggiorno' (with a text input), 'Data inizio soggiorno' and 'Data fine soggiorno' (with date pickers), 'Costo totale' (with a text input), and 'Importo massimo erogabile' and 'Importo Effettivo erogabile' (with text inputs).

# Scadenze adempimenti sul portale dell'INPS

- Società Fornitrice: inserire partita iva 04466220409 e data di sottoscrizione contratto

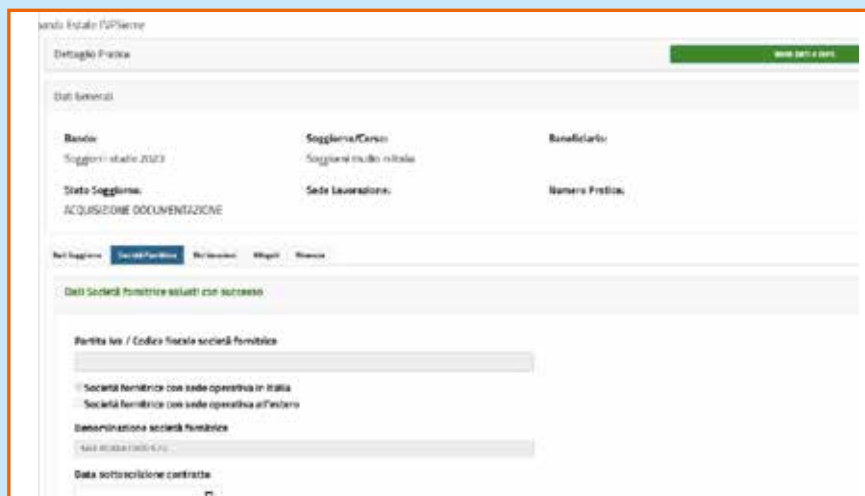

INPS - INPS - INPS

Dettaglio Pratica www.inps.it

Dati Generali

<b>Bando:</b> Soggiorni studio 2023	<b>Soggiorno/Corso:</b> Soggiorni studio in Italia	<b>Beneficiario:</b>
<b>Stato Soggiorno:</b> ACQUISIZIONE DOCUMENTAZIONE	<b>Sede Lavorazione:</b>	<b>Numero Pratica:</b>

Nel Soggiorno: [Società Fornitrice](#) | [Beneficiario](#) | [Allegati](#) | [Ricerca](#)

Dati Società Fornitrice salvati con successo

Partita IVA / Codice fiscale società fornitrice

Società fornitrice con sede operativa in Italia  
Società fornitrice con sede operativa all'estero

Identificazione società fornitrice

Data sottoscrizione contratto

- Dichiarazioni: spunta tutte e tre le dichiarazioni utente (nella prima devi cliccare su Sottoscrivi Delega)

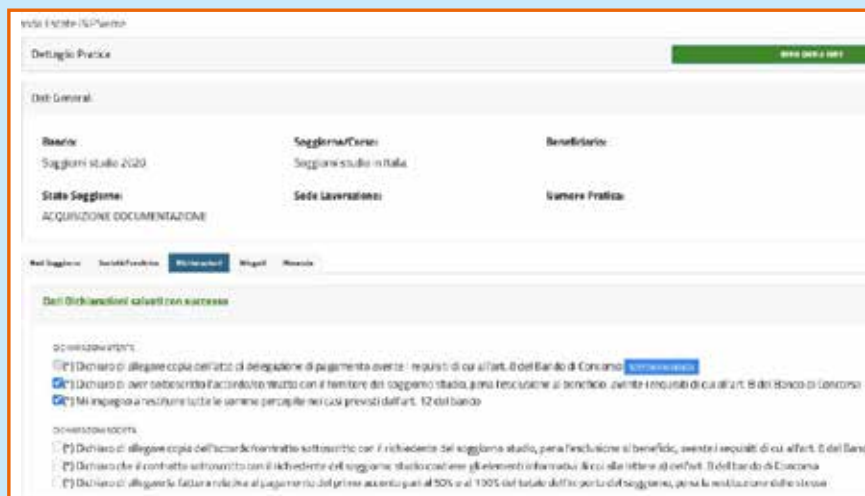

INPS - INPS - INPS

Dettaglio Pratica www.inps.it

Dati Generali

<b>Bando:</b> Soggiorni studio 2023	<b>Soggiorno/Corso:</b> Soggiorni studio in Italia	<b>Beneficiario:</b>
<b>Stato Soggiorno:</b> ACQUISIZIONE DOCUMENTAZIONE	<b>Sede Lavorazione:</b>	<b>Numero Pratica:</b>

Nel Soggiorno: [Società Fornitrice](#) | [Beneficiario](#) | [Allegati](#) | [Ricerca](#)

Dati Dichiarazioni salvati con successo

Dichiarazioni utente

Dichiaro di allegare copia dell'atto di delegazione di pagamento avente i requisiti di cui all'art. 6 del bando di concorso [Sottoscrivi delega](#)

Dichiaro di aver sottoscritto l'accordo stipulato con il titolare del soggiorno studio con le seguenti informazioni: il cui alla lettera a) dell'art. 6 del bando di concorso

Mi impegno a restituire tutte le somme percepite nei casi previsti dall'art. 12 del bando

Dichiarazioni società

Dichiaro di allegare copia dell'atto di delegazione sottoscritto con il richiedente del soggiorno studio, pena l'esclusione al beneficio, ovvero i requisiti di cui all'art. 6 del bando di concorso

Dichiaro che il contratto sottoscritto con il richiedente del soggiorno studio contiene gli elementi informativi di cui alla lettera a) dell'art. 6 del bando di concorso

Dichiaro di allegare la fattura relativa al pagamento del primo acconto pari al 50% o al 100% del totale dell'importo del soggiorno, pena la restituzione delle somme



# Scadenze adempimenti sul portale dell'INPS

- per concludere correttamente la procedura ed inviare i dati clicca in alto a destra sul tasto verde INVIA DATI A INPS

Vanda Estate INPSiempre	
Dettaglio Pratica	INVIA DATI A INPS





# Adempimenti post rientro per il fornitore

Dopo la conclusione del soggiorno, **entro il 9 Settembre** la società fornitrice dovrà caricare in procedura i seguenti documenti:

## Soggiorni all'estero e vacanze tematiche:

- l'attestato rilasciato dalla scuola frequentata sita nel Paese ove si è svolto il soggiorno, datato e firmato dal legale rappresentante e riportante la valutazione in voti o giudizi conseguita nel test conclusivo, il livello di conoscenza della lingua acquisito e le ore di corso settimanali svolte
- per le vacanze tematiche o le academy sportive in Italia, l'attestato datato e firmato dal legale rappresentante del soggetto fornitore relativo al corso effettuato durante lo svolgimento del soggiorno, riportante le ore del corso e il nominativo dell'insegnante qualificato o abilitato nella disciplina per ciascuna materia oggetto del tema del soggiorno, nonché le attività di studio della lingua effettuate e la valutazione in voti o giudizi conseguita nel test conclusivo e l'eventuale livello di conoscenza della lingua acquisito.
- copie delle carte d'imbarco del volo aereo per il viaggio di andata e di ritorno recante il nome del beneficiario. In caso di viaggio effettuato a mezzo treno o pullman, dovranno essere caricati i biglietti di andata e ritorno;
- copia della fattura o di documento equipollente intestata al richiedente la prestazione, per l'importo corrispondente, qualora non sia stata prodotta, nella fase di cui all'art. 8, comma 1, fattura o documento equipollente pari al 100% del costo del soggiorno.

## Soggiorni Italia:

- l'attestato datato e firmato dal legale rappresentante del soggetto fornitore relativo al corso effettuato durante lo svolgimento del soggiorno, riportante le ore del corso e il nominativo dell'insegnante qualificato o abilitato nella disciplina per ciascuna materia oggetto del tema del soggiorno, nonché le attività di studio della lingua effettuate;
- copia della fattura o di documento equipollente intestata al richiedente la prestazione, per l'importo corrispondente, qualora non sia stata prodotta, nella fase di cui all'art. 8, comma 1, fattura o documento equipollente pari al 100% del costo del soggiorno.

# Adempimenti post rientro per il richiedente

- **Entro il 10 Settembre 2022** è onere del soggetto richiedente prendere visione della documentazione allegata dalla società fornitrice e segnalare eventuali irregolarità o inesattezze.
- Nei casi di allegazione della documentazione nei termini di cui al comma 4, in assenza di osservazioni del richiedente la prestazione, di cui al comma 5, l'INPS erogherà al soggetto fornitore ed organizzatore del servizio il restante 50% e la maggiorazione di €. 200,00, **entro il 29 ottobre 2022**.
- In data successiva al 9 Settembre 2022 e comunque **entro e non oltre il 29 ottobre 2022**, il richiedente la prestazione avrà l'onere di prendere visione della documentazione allegata dalla società fornitrice e segnalare eventuali irregolarità o inesattezze entro il 3 Novembre 2022. In quest'ultimo caso, in assenza di osservazioni del richiedente la prestazione, l'Inps erogherà il saldo e la maggiorazione di €. 200,00 entro il 28 febbraio 2023.





# Destinazioni Estero

(4° e 5° superiore/studenti maggiorenni/voucher 2020/21)

**DUBLIN TOTAL EXPERIENCE!** Vivere l'estate sulle note gaeliche

**DUBLIN BRICKWORKS!** Un'estate sull'isola di Smeraldo

**MALTA SEASIDE HOLIDAY!** L'inglese sulle sponde mediterranee

**LONDRA TOTAL EXPERIENCE!** Il viaggio più bello che potrai fare a Londra, l'amata metropoli, la nostra destinazione Top!

**LONDON - HARRY POTTER TOTAL EXPERIENCE!** Il paladino di tutti i ragazzi come mai lo avete visto prima!

**THE REAL ENGLAND EXPERIENCE!** Tra le meraviglie rurali dell'Inghilterra più autentica

**LONDON SKYLINE!** Una location centrale e un campus leggendario

**NEW YORK DYNAMIC!** Vacanza al passo della Grande Mela

**BARCELONA CULTURAL AGUACERO!** Uno "tsunami" di conoscenza catalana

**THE REAL LONDON TOUR!** Non solo stile British: la metropoli più social di sempre nel Tour perfetto per te!

**PARIS MAJESTIC JOURNEY!** Un'estate per innamorarsi di Parigi

**SIVIGLIA ENGLISH CAMP!** Nella vibrante Spagna del Sud

**BARCELONA CULTURAL DOWNPOUR!** Tra Ramblas e Barrios

**VALENCIA IMMERSION CAMP!** La perla della Costa del Sol

**GAELIC LEGENDS EXPERIENCE!** Dalla "Old Town" dei castelli alla tecnologica metropoli - in un unico viaggio!

**NEW YORK AMAZING!** Il tuo fantastico soggiorno nella City

**SIVIGLIA SPANISH DEEPDIVE!** Un tuffo nella tradizione andalusa

**MADRID INTERNATIONAL COURSE!** L'eleganza madrilenà

**DUBLIN CORK STAY!** Ballata studentesca a Dublino

**MADRID INTERNATIONAL COURSE!** Una capitale dove s'impara a capire

**DUBLINO HIGHFIELD!** Storie di una vacanza irlandese

**GRAN CANARIA EXPERIENCE!** Studio e relax sulle spiagge paradisiache

**LIKE A YELLOW SUBMARINE!** La patria di culto per tutti gli amanti del rock & roll

**BARCELONA SUMMER DISCOVERY** Alla scoperta della città di Gaudì

**LONDON NIGHT & FASHION 18+!** Un centro esclusivo in zona centrale per gli studenti più indipendenti!

**MALAGA SPANISH SUMMER FUN!** Didattica baciata dal mare

**MALAGA ENGLISH SUMMER FUN!** Didattica baciata dal sole

**LONDON SKYLINE 18+!** Una location centrale e un campus leggendario

**LISBOA DISCOVERY!** L'immensità culturale portoghese

**LISBOA DISCOVERY!** L'immensità culturale portoghese

**NEW YORK EXITING!** Mille avventure a NY 18+

**NEW YORK EXITING!** Mille avventure a NY UNDER 18





# Destinazioni Italia

(elementari e medie)

## CERVIA - DIVERTIRSI SOTTO IL SOLE ROMAGNOLO & MIRABILANDIA!

Vacanza Mira-bolante in Riviera

## PIANI DI LUZZA - DIVERTIRSI E IMPARARE SULLE DOLOMITI

- Avventure e inglese sulle cime dolomitiche

## PIANI DI LUZZA - FARE SPORT SULLO SFONDO ALPINO

Trekking, Husky e divertimento assicurato

## LIGNANO SABBIAADORO - A CACCIA DI DIVERTIMENTO A LIGNANO SABBIAADORO!

Giochi di mare sulle coste friulane

## PIANI DI LUZZA - A CACCIA DI EMOZIONI AD ALTA QUOTA!

Scuola di "sopravvivenza" del giovane esploratore

## PIANI DI LUZZA - DOLOMITI ENGLISH & ADVENTURE - PETTI-ROSSO CAMP

Emozionanti avventure e lezioni d'inglese nel cuore delle Dolomiti

## SALENTO - CONOSCERE IL "BRITISH" SALENTO

Gite in barca, tuffi e parchi tematici

## SCALEA - TUFFARSI NELLE ACQUE DELLA PUNTA

Nel regno di Scilla e Cariddi - Inglese

## SCALEA - TUFFARSI NELLE ACQUE DELLA PUNTA

Nel regno di Scilla e Cariddi - Sport

## LAGO DI GARDA - GODERSI L'ESTATE A GARDALAND E LEGOLAND!

Alla scoperta del microverso gardesano

## SARDEGNA - NAVIGARE SULLE COSTE SARDE!

Odissea felice in Sardegna

## LIGNANO SABBIAADORO - A CACCIA DI DIVERTIMENTO A LIGNANO SABBIAADORO!

Giochi di mare sulle coste friulane 1 WEEK

## ABRUZZO - VIVERE L'ESTATE NEL SELVAGGIO ABRUZZO!

Cercando la natura in allegria

## PIANI DI LUZZA - DIVERTIRSI E IMPARARE SULLE DOLOMITI!

Avventure e inglese sulle cime dolomitiche 1 WEEK

## PIANI DI LUZZA - FARE SPORT SULLO SFONDO ALPINO!

Trekking, Husky e divertimento assicurato 1 WEEK

## PESCHICI SPORT - FARE IL PIENO DI BEI RICORDI SUL GARGANO!

Mare, montagna e un'estate top

## SICILIA - STUDIARE IN ALLEGRIA SOTTO IL SOLE SICILIANO!

Vacanza nella terra dei miti



# Destinazioni Vacanze Tematiche

(scuole superiori)

**SICILIA - PARTIRE PER LA TERRA DEI MITI!**

L'isola dell'abbondanza infinita - Inglese

**SICILIA - PARTIRE PER LA TERRA DEI MITI!**

L'isola dell'abbondanza infinita - Spagnolo

**BAIA DELLA ROCCHETTA - TUFFARSI, ABBRONZARSI E DELLA CALABRIA INVAGHIRSI!**

Storie antiche e cucina infuocata

**ESPLORARE L'UNIVERSO GARDESANO!**

In compagnia di Catullo, Shakespeare e Prezzemolo

**CENTRO TURISTICO GARDESANO - ESPLORARE L'UNIVERSO GARDESANO!**

In compagnia di Catullo, Shakespeare e Prezzemolo

**TORRE DELL'ORSO - DIVENTARE "BAROCCHI" A LECCE!**

Un vacanza a "pizzica" ed euforia

**NOVA SIRI - CONOSCERE LA LUCANIA RIGOGLIOSA!**

Nova Siri - Eco Resort dei Siriti

**GOLFO DELL'ASINARA - NAVIGARE DAVANTI ALLE COSTE SARDE!**

Un piccolo angolo di Eden italiano

**SIRACUSA - TOCCARE L'ANTICHITÀ A SIRACUSA!**

Sulle orme di Archimede

**VIGNOLA MARE - DIVERTIRSI NEL BLU DIPINTO DI BLU!**

Pesca la tua estate speciale

**VILLAGGIO PLATAMONA - PERDERSI NELLA BELLEZZA DELLA SARDEGNA!**

Paesaggi fantastici e dove trovarli

**MORTELLE BEACH - IMBARCARSI VERSO LE ISOLE DEI SOGNI!**

Una felice Odissea estiva

**SALENTO - ANDIAMO A BALLARE IN PUGLIA!**

Un'estate indimenticabile al ritmo della taranta

## Indicazioni utili

Per problemi tecnici sul portale dell'INPS contattare:

- il numero verde da rete fissa **803.164** oppure
- il numero **06.164.164** da cellulare al costo del gestore.

**Sale Scuola Viaggi** ti supporterà in ogni fase, in modo da non sentirti mai solo!  
Pronto per la fantastica esperienza che aspetta i tuoi ragazzi?

Telefona allo **0541 1780200** oppure manda una mail: **inpsieme@salescuolaviaggi.com** con i tuoi contatti.

Riceverai la nostra consulenza gratuita!

[Seguici su facebook](#)

Non è straordinario? Vai subito sul [nostro sito](#)





SALE  
**SCUOLA VIAGGI**

# Parti con **Sale Scuola Viaggi!**



**0541 1780200** | **insieme@salescuolaviaggi.com** | **www.salescuolaviaggi.com**

**DISCLAIMER:** Sale Scuola Viaggi è una delle agenzie accreditate e come tale partecipa come fornitore al Bando INPS con le proprie offerte. Questa guida è stata creata per semplificare e aiutare nel percorso. Ci abbiamo lavorato attentamente e l'abbiamo controllata molte volte per essere certi che sia precisa e utile. Ciononostante, sono sempre possibili errori od omissioni indipendenti dalla nostra volontà. L'unica fonte ufficiale a cui fare riferimento è però il Bando INPS reperibile sul sito [www.inps.it](http://www.inps.it), a cui fare riferimento e che fa fede in caso di difformità o errori non voluti, dei quali quindi non possiamo avere colpa e al quale si invita a fare riferimento.