



CONAPO

SINDACATO AUTONOMO VIGILI DEL FUOCO

"nella nostra autonomia la Vostra sicurezza"

Segreteria Generale

e-mail: nazionale@conapo.it

sito internet www.conapo.it

Roma, 8 gennaio 2012

ONA – OPERA NAZIONALE DI ASSISTENZA CONTINUANO LE INCHIESTE DEL CONAPO !

CENTRO DI SOGGIORNO DI BORGIO VEREZZI (SV)

UN'ALTRA VERGOGNA IN STATO DI ABBANDONO !!!

Cari colleghi, come annunciato nei giorni scorsi, vi rendiamo nota l'inchiesta messa in atto dal CONAPO, attraverso il suo segretario generale Antonio BRIZZI, relativa allo stato di abbandono del centro di soggiorno ONA di Borgio Verezzi (SV) e alla noncuranza dell'ente.

Si può notare quanti soldi sono stati spesi per la ristrutturazione, per gli impianti, per i bagni, per gli infissi e per i mobili, senza che vi sia stato un ritorno e un riutilizzo per i vigili del fuoco, vista la successiva chiusura del centro e a quanto si vede dalle foto, senza che vi sia stata una adeguata vigilanza sulla conservazione del patrimonio immobiliare.

Non vogliamo certo giustificare l'amministrazione, che è la nostra controparte, ma ci chiediamo come possano aver omesso di vigilare coloro che ne erano espressamente preposti quali rappresentanti del personale VVF, ovvero i rappresentanti di CGIL-CISL-UIL e USB che in tutti questi anni si sono succeduti nel consiglio di amministrazione dell'ONA ?

Invece di fare comunicati polemici senza soggetto e senza senso per tentare di giustificarsi arrampicandosi sugli specchi, dimostrino a noi vigili del fuoco, carte alla mano, che cosa hanno fatto in tutti questi anni per evitare questo sfacelo !

Sappiamo bene che sono finiti i "tempi delle vacche grasse", poiché negli ultimi anni sono diminuite le entrate dell'ONA da parte dello Stato, ma questo non può giustificare un comportamento di questo tipo, ed in ogni caso, anche con poche entrate non si può lasciar marcire così un patrimonio dei vigili del fuoco, sarebbe stato più diligente affittarlo allora ad un operatore turistico privato, riservando un certo numero di camere ai vigili del fuoco, o qualsiasi altra proposta che contempli anche la gestione e la manutenzione con possibilità di utilizzo su base volontaria, di personale in servizio e in congedo del CNVVF (squadra lavori). Il CONAPO è entrato nell'ONA ad aprile 2011 e da allora (senza chiedere nulla in cambio) sta lavorando per far cessare questo modo di fare inconcepibile e dannoso, specialmente se si pensa che, da una parte si spreca e dall'altra ai colleghi con familiari disabili e/o bisognosi l'ONA non elargisce più da tempo nulla per mancanza di fondi.

Una grande vergogna !

Vi informiamo che la relazione fotografica che segue, corredata da uno specifico esposto è stata inviata circa 6 mesi fa all'Ufficio di Polizia Tributaria della Guardia di Finanza di Savona e Roma, ai fini dell'accertamento dell'eventuale danno erariale, nonché consegnata all'ONA chiedendo immediati provvedimenti a tutela dell'immobile.

COLLEGGI IN SERVIZIO E IN QUIESCENZA LASCIAMO A VOI OGNI GIUDIZIO !

Il Segretario Generale
CONAPO Sindacato Autonomo VVF
C.S.E. Antonio BRIZZI



Queste sono le ricevute delle raccomandate alla Guardia di Finanza, inviate a luglio 2012.

Prot. 219/12

Avviso di ricevimento

Raccomandata Pacco
 Assicurata Euro _____

14497200601 3
Numero 144972006013

Data di spedizione 18/07/2012 Dall'ufficio postale di Fraz. 36003 Sez. 5

Destinatario NUCLEO POLIZIA TRIBUTARIA G. di Finanza
Via FA MA GOSTA, 37
C.A.P. 17100 Località SAUOMA

[Firma] 18/7/12 [Firma] [Bollo]

Firma per esteso del ricevente (Nome e Cognome) **Data** **Firma dell'incaricato alla distribuzione** **Bollo dell'ufficio di distribuzione**

Consegna effettuata ai sensi dell'art. 33 D.M. 09.04.01:
• Invi multipli a un unico destinatario
• Sottoscrizione rifiutata

Prot. 219/12

Avviso di ricevimento

Raccomandata Pacco
 Assicurata Euro _____

ROMA FIUMICINO Poste
26.07.12-17
Italiane
Numero 14497200043 8

Data di spedizione 18-7-12 Dall'ufficio postale di Aulla

Destinatario NUCLEO POLIZIA TRIBUTARIA G. di F.
Via VIA DELL'OLTRETTA, 45
C.A.P. 00186 Località ROTTA

[Firma] 26 LUG 2012 [Firma] [Bollo]

Firma per esteso del ricevente (Nome e Cognome) **Data** **Firma dell'incaricato alla distribuzione** **Bollo dell'ufficio di distribuzione**

Consegna effettuata ai sensi dell'art. 33 D.M. 09.04.01:
• Invi multipli a un unico destinatario
• Sottoscrizione rifiutata

Le inchieste del CONAPO - Centro di Soggiorno di Borgio Verezzi (SV)
Relazione fotografica - allegato n. 1/58



Figura 1 POSIZIONE IN ITALIA DEL CENTRO DI SOGGIORNO ONA DI BORGIO VEREZZI.



Figura 2: POSIZIONE NELLA PROVINCIA DI SAVONA DEL CENTRO DI SOGGIORNO ONA BORGIO VEREZZI



Figura 3: VISTA DAL SATELLITE DEL CENTRO E DI TUTTA LA PROPRIETA' ONA.



Figura 4: VISTA SEMPRE DAL SATELLITE, SI INTUISCE LA DISTANZA DEL CENTRO ONA ALLA STAZIONE FS, DI BORGIO VEREZZI.

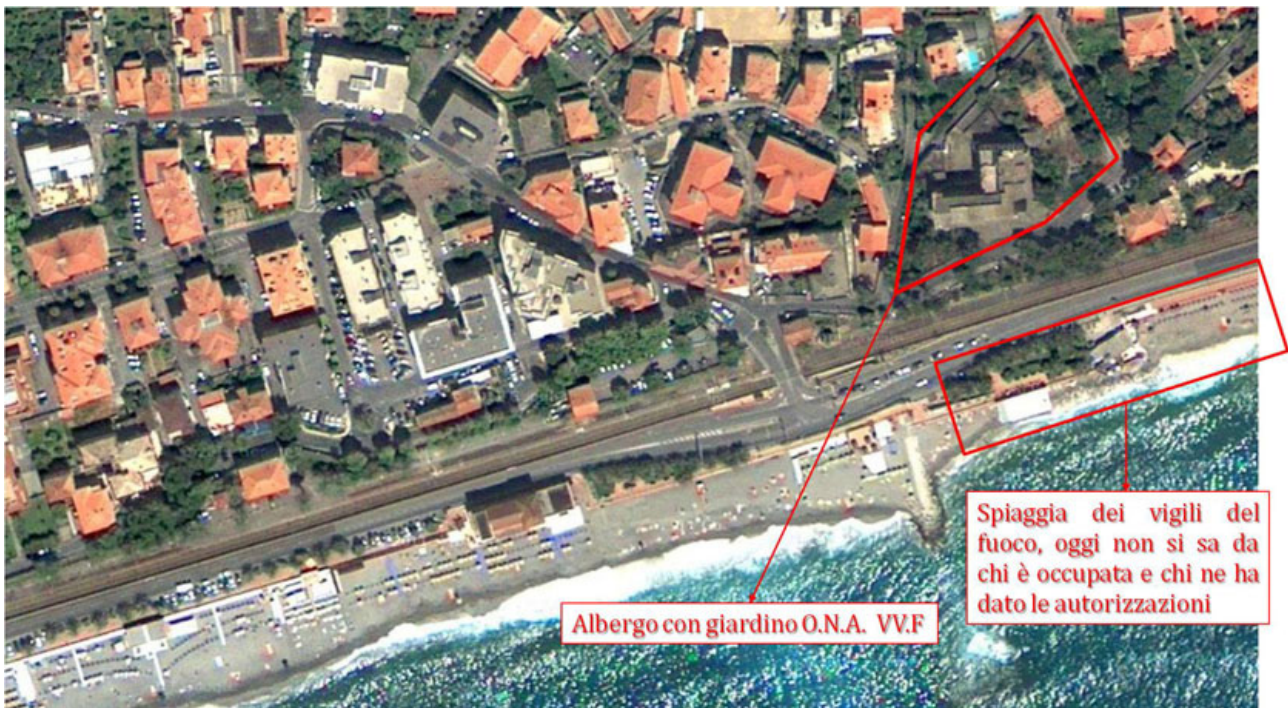

Figura 5: STAZIONE FS DI BORGIO VEREZZI – VI FERMANO TUTTI I TRENI ANCHE A LUNGA PERCORRENZA.



Figura 6: TARGA APPESA ESTERNAMENTE ALL'IMMOBILE.

Le inchieste del CONAPO Sindacato Autonomo Vigili del Fuoco - Centro di Soggiorno di Borgio Verezzi (SV)



Figura 7: IMMOBILE ONA - VISTA DALLA STRADA – E' PRESENTE EXTRACOMUNITARIO CHE ABBIAMO SCOPERTO ABITARE ABUSIVAMENTE L'IMMOBILE.



**Figura 8: ALTRE FOTO CHE DIMOSTRANO LA MAESTA' DELL'IMMOBILE.
PRESENTE L' EXTRACOMUNITARIO**

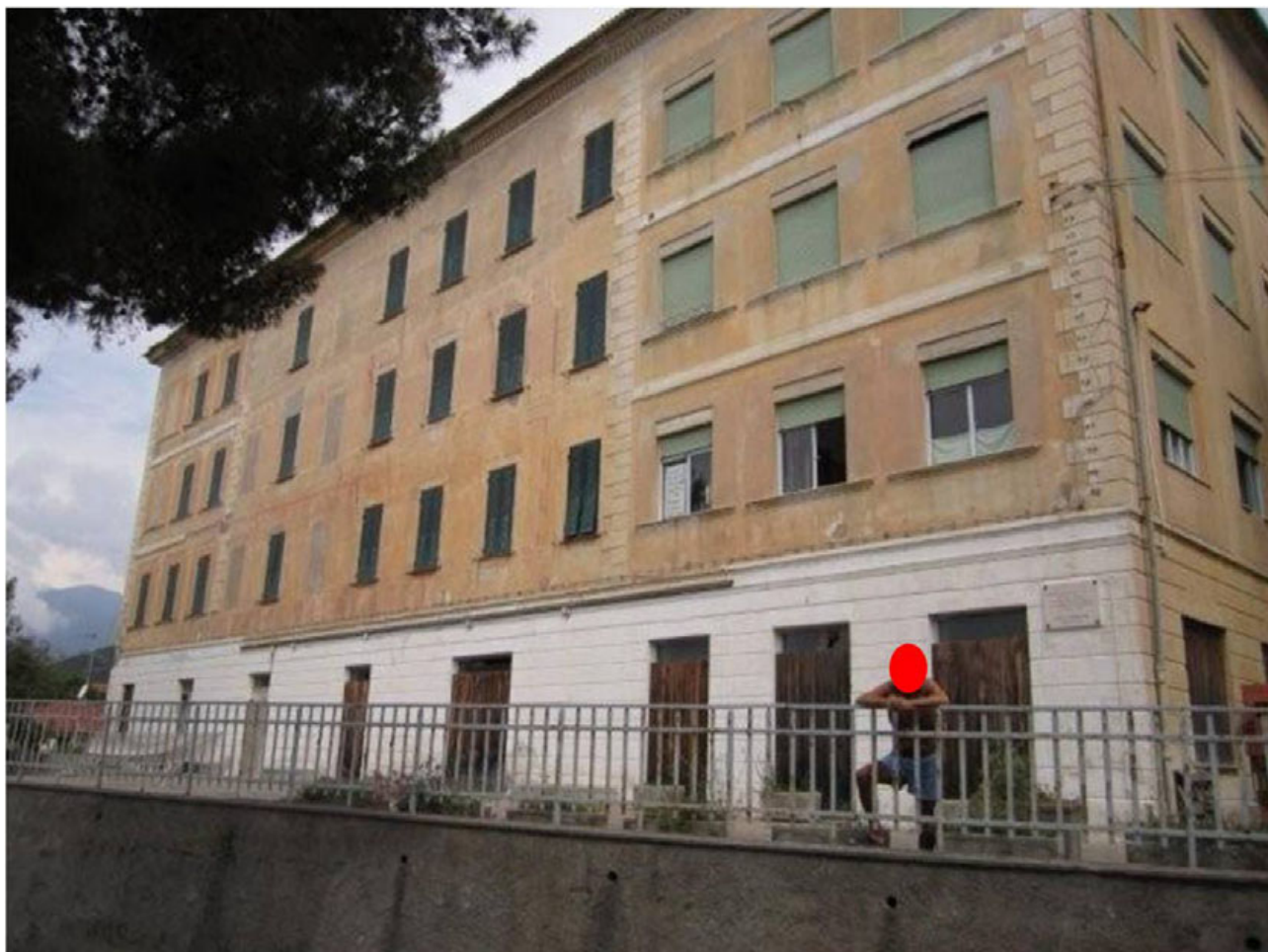

Figura 9: INDIRIZZO DEL RESIDENTE NEL CENTRO AL MOMENTO DELLE FOTO.



Figura 10: QUESTO E' L' EXTRACOMUNITARIO CHE RISIEDEVA ALL'INTERNO DELL'IMMOBILE AL MOMENTO DELL' INCHIESTA CONAPO. NELLA FOTO INTERNO AREA DEL CENTRO.



Figura 11 ABITANTE AL MOMENTO DELLE FOTO - NELLA FOTO INTERNO AREA DEL CENTRO.

Le inchieste del CONAPO Sindacato Autonomo Vigili del Fuoco - Centro di Soggiorno di Borgio Verezzi (SV)

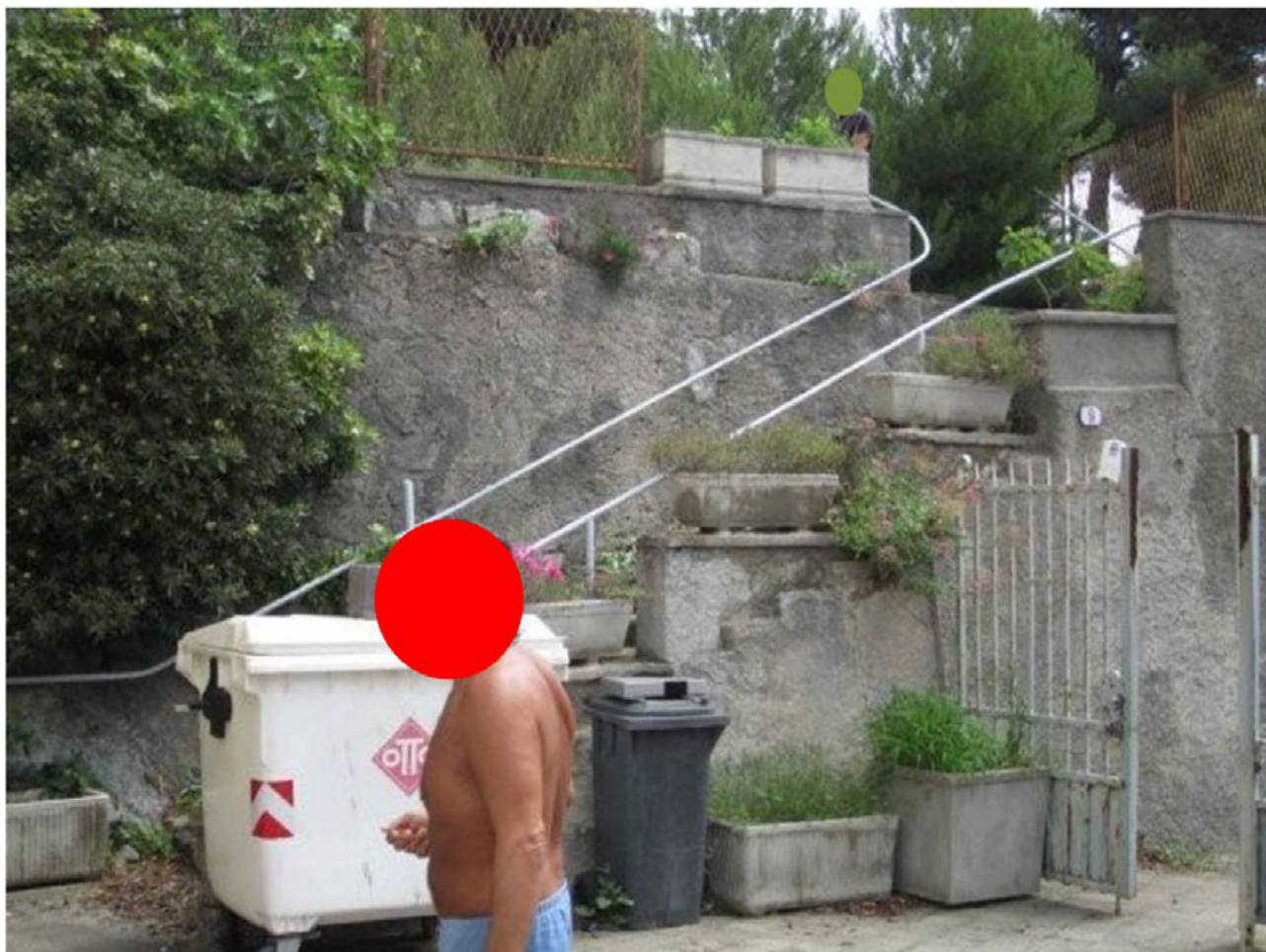

Figura 12: FOTO DI EVIDENTE GOLIARDIA NEI CONFRONTI DELL'EXTRACOMUNITARIO - IL MURO ESTERNO DELLO STABILE.



Figura 13: PANNELLI RINVENUTI AI VETRI DELLE FINESTRE DEL CENTRO ONA (SENZA PAROLE).



Figura 14: IMMOBILE ONA VISTO DA ALTRA ANGOLAZIONE



Figura 15: MATTONI SUFFICIENTI PER MURARE LE PORTE E IMPEDIRE TEMPORANEAMENTE L'ACCESSO AL CENTRO SINO ALLA RISTRUTTURAZIONE- PERCHE' SONO STATI PORTATI LI E NON UTILIZZATI ?



Figura 16: STATO DI ABBANDONO ANCHE NELLA PARTE DIETRO DELL'IMMOBILE.



Figura 17: GIARDINO.



Figura 18: GIARDINO CON VISTA MARE - ALTRA ANGOLAZIONE.



Figura 19: INGRESSO DELLO STABILE DI BORGIO VEREZZI – L'EXTRACOMUNITARIO ILLUSTRÀ E FA DA CICERONE. IL SUO COMMENTO: "GUARDATE COME FANNO MARCIRE TUTTO" !



Figura 20: FOTO DI COME E' TRATTATO L'IMMOBILE ALL'INTERNO.

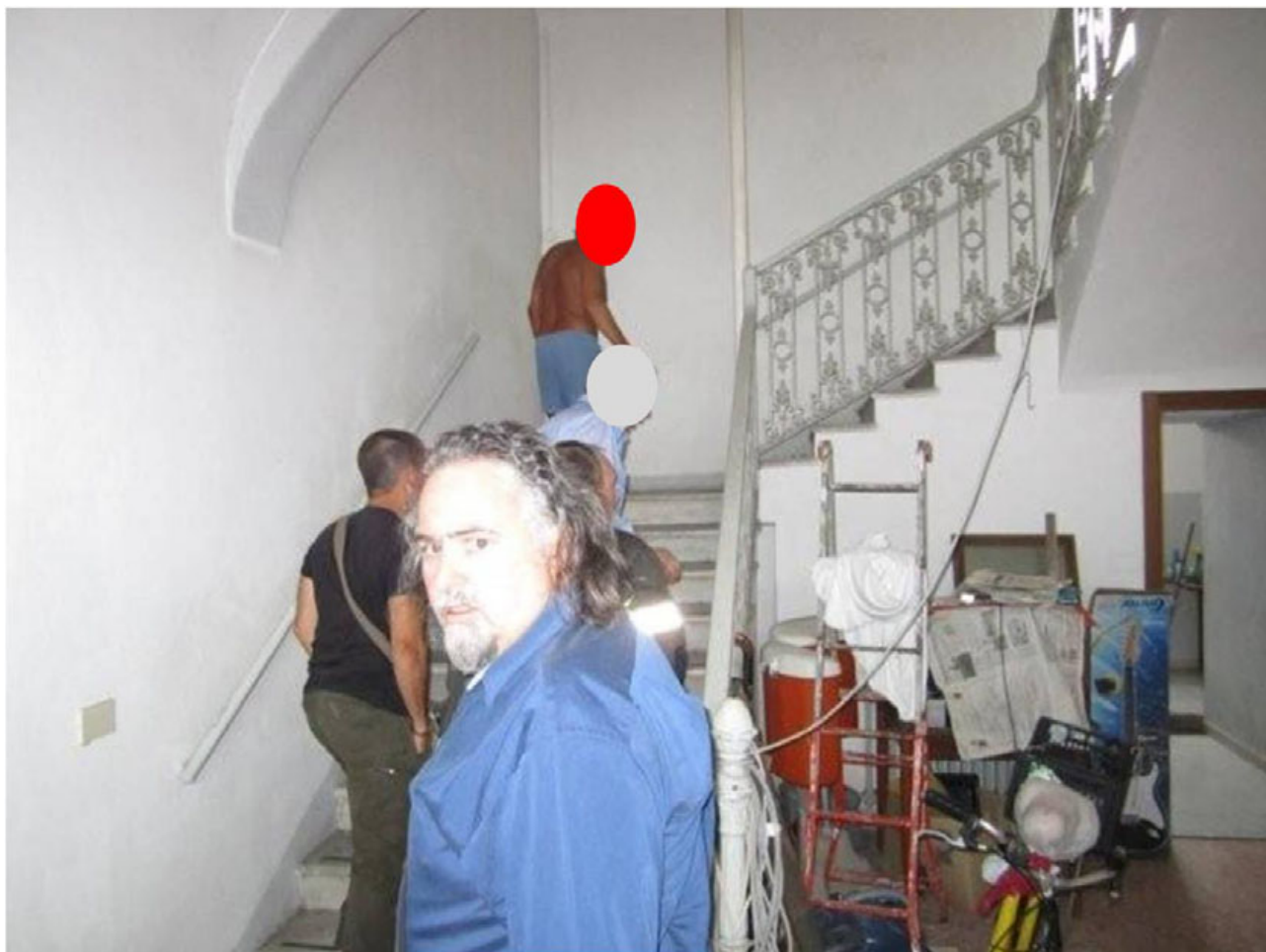

Figura 21: INTERNI - LE SCALE.



Figura 22: PORTE INTERNE ANCORA NUOVE, PROBABILMENTE ACQUISTATE E MONTATE PRIMA DELLA CHIUSURA DEL CENTRO



Figura 23: ALTRE PORTE INTERNE NUOVE CHE FANNO DA CONTORNO ALLO SFACELO IN ATTO.



Figura 24: ENORMI SALONI

Le inchieste del CONAPO Sindacato Autonomo Vigili del Fuoco - Centro di Soggiorno di Borgio Verezzi (SV)



Figura 25: ARREDI NUOVI.



Figura 26: ARREDI NUOVI, TERMOSIFONI NUOVI E NELLO SFONDO INFISSI NUOVI.

Le inchieste del CONAPO Sindacato Autonomo Vigili del Fuoco - Centro di Soggiorno di Borgio Verezzi (SV)



Figura 27: BAGNI E SANITARI NUOVI.



Figura 28: ALTRI ARREDI NUOVI E VESTITI.

Le inchieste del CONAPO Sindacato Autonomo Vigili del Fuoco - Centro di Soggiorno di Borgio Verezzi (SV)



Figura 29: ALTRI BAGNI SEMPRE NUOVI CON FINESTRE NUOVE.



Figura 30: VESTIARIO VEROSIMILMENTE DELL'OCCUPANTE DELL'IMMOBILE.



Figura 31: MATERIALE NUOVO IN STATO DI ABBANDONO – PAVIMENTI E PARETI NUOVE.

Le inchieste del CONAPO Sindacato Autonomo Vigili del Fuoco - Centro di Soggiorno di Borgio Verezzi (SV)



Figura 32: ALTRI LOCALI.



Figura 33: SOFFITTI RIMESSI A NUOVO E ORA CADENTI CAUSA INFILTRAZIONE DI ACQUA DAL TETTO.



Figura 34: INFILTRAZIONI DAL TETTO CHE ROVINANO L' IMMOBILE.

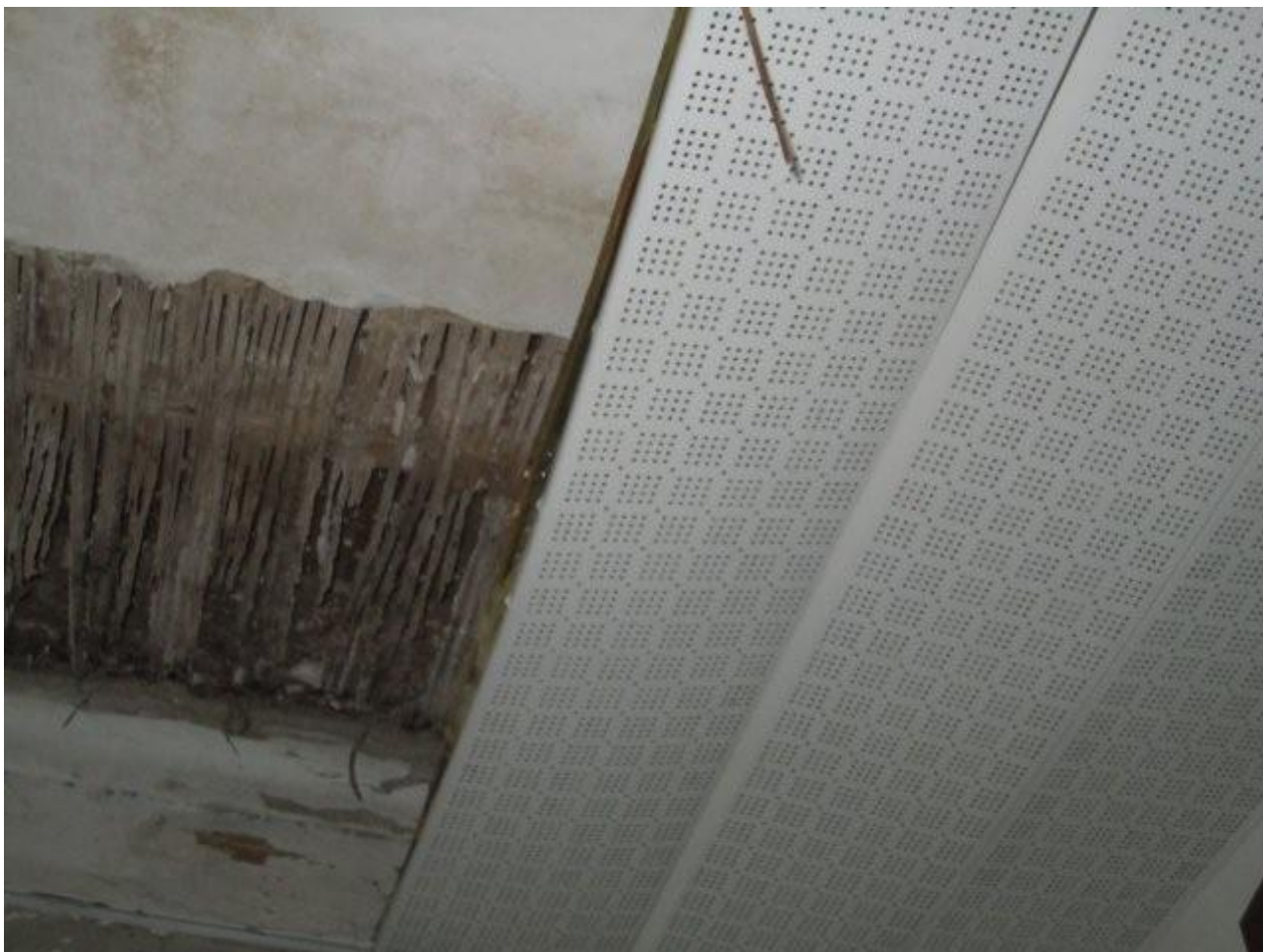

Figura 35: PARTI DI CONTROSOFFITTATURA NUOVA, CADUTA SEMPRE A CAUSA DI INFILTRAZIONI DI ACQUA.



Figura 36: INFILTRAZIONI DI ACQUA.



Figura 37: ALTRI ARREDI NUOVI.



Figura 38: BAGNI NUOVI, RIVESTIMENTI NUOVI, CON SANITARI NUOVI.



Figura 39: UMIDITA' NEI BAGNI NUOVI.



Figura 40: ALTRE FOTO DI SOFFITTI.



Figura 41: ALTRO MOBILIO NUOVO, ALTRE CAMERE.



Figura 42: CONTROSOFFITTI NUOVI CHE INIZIANO A CADERE CAUSA INFILTRAZIONI DI ACQUA..

Le inchieste del CONAPO Sindacato Autonomo Vigili del Fuoco - Centro di Soggiorno di Borgio Verezzi (SV)



Figura 43: ARREDI NUOVI INFISSI NUOVI ... E UMIDITA' A NON FINIRE.



Figura 44: ALTRE FOTO CHE PARLANO DA SOLE



Figura 45: ALTRI ARREDI NUOVI ESPOSTI ALL'UMIDITA'.



Figura 46: SOFFITTI IN DEGRADO CAUSA UMIDITA' DAL TETTO.

Le inchieste del CONAPO Sindacato Autonomo Vigili del Fuoco - Centro di Soggiorno di Borgio Verezzi (SV)



Figura 47: ALTRI LOCALI, E ALTRI ARREDI E PORTE NUOVI.



Figura 48: LA VERGOGNA, E IL MENEFREGHISMO ? ERA TUTTO NUOVO.



Figura 49: TUTTA ROBA NUOVA LASCIATA NELL'ABBANDONO PIU' COMPLETO !!!.

Le inchieste del CONAPO Sindacato Autonomo Vigili del Fuoco - Centro di Soggiorno di Borgio Verezzi (SV)



Figura 50: ALTRO MATERIALI NUOVO.



Figura 51: IMPIANTI ELETTRICI VEROSIMILMENTE GIA' MESSI A NORMA.



Figura 52: TUTTE LE CAMERE SONO POSTE IN SICUREZZA E DOTATE DI VENTILATORI.



Figura 53: ALTRE PARTI DI IMPIANTO ELETTRICO CHE EVIDENZIANO LE SPESE EFFETTUATE PER LA MESSA A NORMA.



Figura 54: LAVANDERIA, E LE LAVATRICI DOVE SONO FINITE ?.



Figura 55: IMPIANTO DI RISCALDAMENTO RIMESSO A NUOVO IN TUTTO LO STABILE.

Le inchieste del CONAPO Sindacato Autonomo Vigili del Fuoco - Centro di Soggiorno di Borgio Verezzi (SV)



Figura 56: ALTRI BAGNI NUOVI.



Figura 57: ALTRO MOBILIO IN STATO DI ABBANDONO.



Figura 58: INFISSI NUOVI A VETROCAMERA.



Figura 59: ALTRI BAGNI NUOVI.



Figura 60: RIFINITURE E RISCALDAMENTI, NUOVI CHE EVIDENZIANO IL LAVORI E LE RISTRUTTURAZIONI FATTE POCO PRIMA DI CHIUDERE – L' ONA RENDA PUBBLICO QUANTO HA SPESO !



Figura 61: ALTRE PARTI DI IMPIANTO ELETTRICO, TENENDO CONTO CHE QUESTA STRUTTURA, E' COMPOSTA DA DECINE E DECINE DI CAMERE.



Figura 62 GLI ESTINTORI DOVE SONO FINITI ?.



Figura 63: INGRESSO PRINCIPALE.



Figura 64: ALTRO VESTIARIO.



Figura 65: IL RETRO DEL CENTRO VISTO DALL'ALTO - SI PUO' VEDERE IL DEPOSITO DELL'ACQUA DENTRO LA GIUNGLA.



Figura 66: LA VISTA DALL'IMMOBILE IN DIREZIONE FRANCIA.

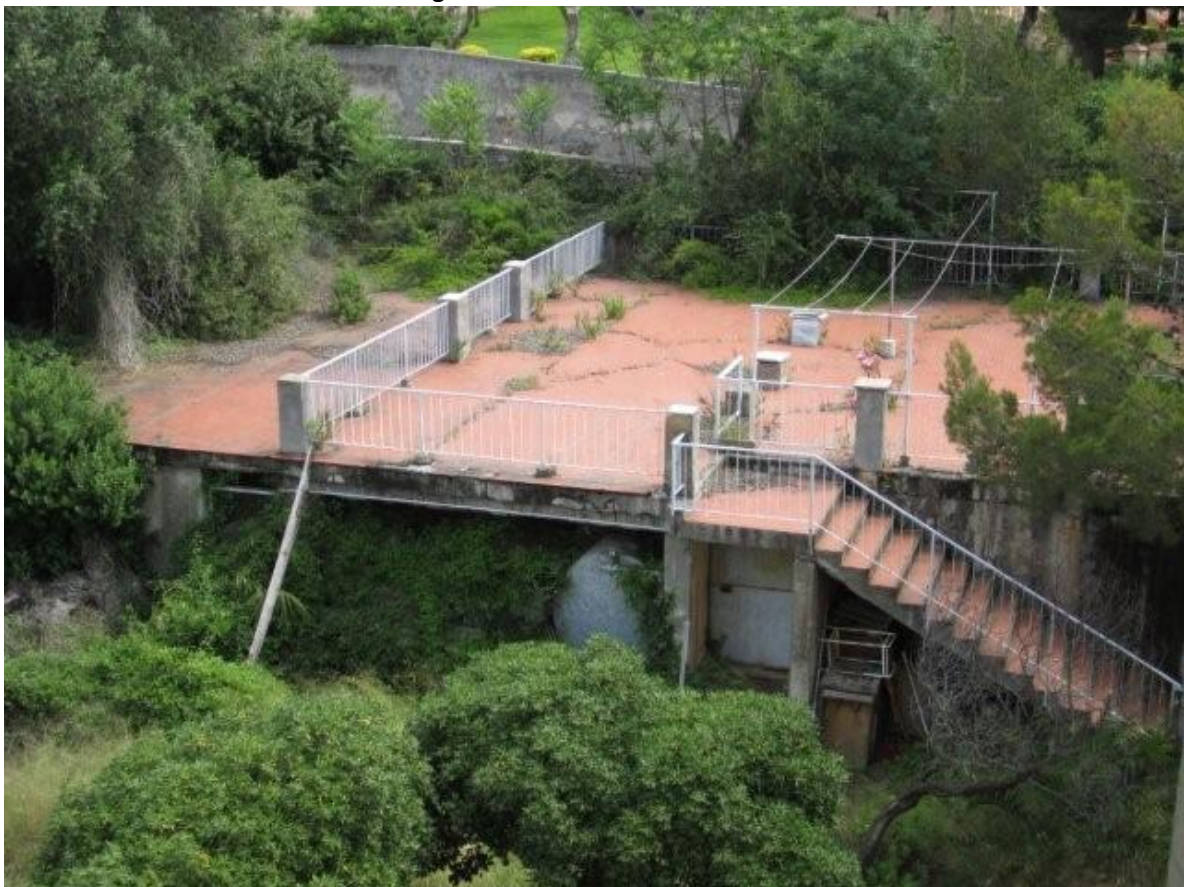

Figura 67: PIAZZALE INTERNO IN STATO DI ABBANDONO.

Le inchieste del CONAPO Sindacato Autonomo Vigili del Fuoco - Centro di Soggiorno di Borgio Verezzi (SV)



Figura 68: ALTRO PIAZZALE INTERNO IN STATO DI ABBANDONO



Figura 69: TETTO IN ETERNIT E INFISSI ESTERNI NUOVI.



Figura 70: FINESTRE LASCIATE APERTE.



Figura 71: ALTRA PARTE DEL RETRO, UNA VOLTA ADIBITA A PARCO GIOCHI.



Figura 72: NEL RETRO, DIETRO LA GIUNGLA, CANCELLO INGRESSO SECONDARIO.



Figura 73: VISTA GIARDINO DI FRONTE AL MARE.



Figura 74: VISTA DEL MARE DALLA FINESTRA DI UNA CAMERA, INFISSI NUOVI....

Le inchieste del CONAPO Sindacato Autonomo Vigili del Fuoco - Centro di Soggiorno di Borgio Verezzi (SV)



Figura 75: VISTA MARE DA UN'ALTRA CAMERA.



Figura 76: ALTRO LATO SEMPRE CON INFISSI NUOVI.



Figura 77: FOTO DA ALTRA ANGOLATURA DEL GIARDINO – SULLO SFONDO IL MARE



Figura 78: FOTO DAL MURETTO DI FRONTE ALL'IMMOBILE, SI PUO' NOTARE LA FERROVIA ROMA – FRANCIA E L'AURELIA SEMPRE ROMA – FRANCIA, POI IL MARE.



Figura 79: ALTRA FOTO DELL'AURELIA E DELLA FERROVIA, DA ALTRA ANGOLATURA.



Figura 80: IL FABBRICATO CHE SI VEDE E' SULLA SPIAGGIA UN TEMPO AD USO ESCLUSIVO DEL CENTRO DI SOGGIORNO ONA.



Figura 81: LA SPIAGGIA CHE ERA IN USO ESCLUSIVO AL CENTRO ONA – VISTA DA GIARDINO.



Figura 82: ALTRA FOTO SEMPRE DELLA SPIAGGIA IN USO AL CENTRO DI SOGGIORNO , ORA OCCUPATA DA UNO STABILIMENTO PRIVATO.